Müncheberger Nachrichten

04. Jahrgang **23. Januar 2012** **Nr. 01**

Aus dem Inhalt

Die Dohle ist Vogel des Jahres 2012 Seite 2

Auch in diesem Jahr geht es weiter im JUH Seite 2

Seniorenweihnachtsfeier 2011 im OT Müncheberg Seite 3

Neue Revierpolizisten stellen sich vor Seite 3

Weihnachtszeit im „Spatzennest“ Seite 3

An alle Bürgerinnen und Bürger der Stadt Müncheberg! Seite 3

Feierstunde zum 125-jährigen Gründungsjubiläum des Senckenberg Deutschen Entomologischen Instituts – Heimkehr einer Ikone – Seite 4

Geburtstage Seite 5

Mitteilung des Landesbetriebes Forst Brandenburg, Hoheitsoberförsterei Waldsieversdorf Seite 7

Café Konsum Seite 7

28. Vereinsschau des Züchtervereins D782 Müncheberg und Umgebung e.V. Seite 8

Termine SG Trebnitz Seite 9

Volkshochschule Müncheberg Frühjahrssemester 2012 Seite 10

Skatclub Müncheberg Seite 12

Gottesdienste Seite 13

Weihnachtsausstellung des Heimatgeschichtsvereins 2011

Unsere 4. Weihnachtsausstellung fand wie jedes Jahr, am 3. und 4. Adventswochenende sowie auch in der zwischen liegenden Woche statt. Diese Ausstellung wurde wieder von vielen Münchebergern mitgestaltet, bei denen wir uns auf diesem Wege ganz herzlich bedanken möchten. Es waren Puppenstuben von Fam. Frank Sahner, Herrn Klaus Stieger, Frau Ines Jaitner, Fam. Hagedorn und Frau Waltraud Prentkowski dabei. Aus Hermersdorf und aus Münchehofe erhielten wir je eine Puppenstube von Frau Henriette Ullrich und Frau Bärbel Diedtemann. Ebenso kam auch wieder die Puppenstube zum Einsatz, die Frau Scholle vor einigen Jahren dem Heimatgeschichtsverein gestiftet hatte.
Von Frau Ilse Fischer und Herrn Stieger bekamen wir Puppenstubenmöbel und auch Familie Eisenack aus Rehfelde stellte uns für unsere Ausstellung ein Schlafzimmer, eine Küche und drei vollständig eingerichtete Puppenstuben zur Verfügung. Fräulein Irmgard Webers übergab uns eine kleine Puppe und zwei kleine Eisenbahnen, die ebenfalls gut in die Ausstellung passten. Und wie jedes Jahr präsentierten wir viele weihnachtliche Gegenstände, die das Weihnachtsfest so besinnlich machen. Es gab u.a. Pyramiden, Schwibbögen, beleuchtete Weihnachtsdörfer zu sehen. Hier geht ein herzliches Dankeschön an Frau Edeltraud Schläwe und Herrn Frank Geißler, die mit dafür sorgten, dass es immer wieder neue Eindrücke gab. Auch an Herrn Andreas Gehrke, unseren Archivar, der immer wieder tolle Dinge im Archiv findet, die in unsere Weihnachtsausstellung passen und diese bereichern, geht ein Dankeschön. Ebenso möchte sich der Vorstand des Vereins bei den Herren Klaus Stieger und Frank Geißler für ihre Weihnachtsvorträge bedanken sowie auch bei den zahlreichen Kuchenbäckerinnen und Betreuerinnen und Betreuern, die wesentlich dazu beigetragen haben, dass unsere Besucher, jedoch vor allem die 306 Kinder, Lehrerinnen und Erzieherinnen aus der Grundschule und den Kitas sehr gut versorgt werden konnten. Nun heißt es: Auf ein Neues, und wir würden uns freuen, wenn sich auch im Jahr 2012 wieder möglichst viele Müncheberger an der Weihnachtsausstellung beteiligen. Das Hauptthema in der diesjährigen Ausstellung wird die „Krippe“ sein. Sollten Sie dazu beitragen können, wenden Sie sich bitte an Frau Annett Steffens-Pritzkuleit (Tel. 71598).

Im Namen des Vorstandes des
Heimatgeschichtsvereins
Annett Steffens-Pritzkuleit

Die Dohle ist „Vogel des Jahres 2012“

Die intelligenten Singvögel brauchen einen besseren Schutz ihrer Lebensräume

Der NABU und der Landesbund für Vogelschutz, NABU-Partner in Bayern, haben heute die Dohle (Coloeus monedula) zum „Vogel des Jahres 2012“ gekürt. „Damit beleuchten wir eine der intelligentesten heimischen Vogelarten, die trotz ihrer Anpassungsfähigkeit immer weniger Nistmöglichkeiten findet“, erklärt NABU-Vizepräsident Helmut Opitz. „Mit der Ernennung zum Vogel des Jahres wollen wir uns verstärkt für die geselligen Dohlen einsetzen, denn ihre Lebensräume werden immer mehr eingeengt“, erläutert der LBV-Vorsitzende Ludwig Sothmann. Es sei dringend, die vielseitigen Stimmtalente besser zu schützen, denn Dohlen stehen bereits in mehreren Bundesländern auf der Roten Liste der gefährdeten Arten oder auf der Vorwarnliste.

Brutplätze für die Dohle sind mittlerweile rar gesät.

Als Kulturfolger hatten sich die ursprünglichen Steppenbewohner in der menschlichen Nachbarschaft gut eingerichtet: Hohe Gebäude boten ihnen vorzüglichen Unterschlupf und Weiden, Felder und Wiesen einen reich gedeckten Tisch mit Käfern, Heuschrecken, Würmern und Schnecken. Für die Landwirtschaft waren sie nützliche Helfer bei der biologischen Schädlingsbekämpfung und so lebten Mensch und Dohle jahrhundertelang einträchtig miteinander. „Doch nun versiegeln wir immer mehr Grünflächen und setzen für den großflächigen Anbau von Energiepflanzen – vor allem Mais und Raps – flächendeckend Pestizide ein. Damit verschwindet auch die Nahrungsgrundlage der Dohlen. Zugleich finden die Dohlen in unseren Städten und Dörfern immer weniger Nistmöglichkeiten“, erklärt NABU-Vizepräsident Opitz. So ist der Dohlenbestand in Deutschland auf geschätzte 100.000 Brutpaare gesunken. Größere Dichten erreicht die Art nur noch regional, etwa am Niederrhein.

Immer mehr Brutnischen werden verschlossen

Die Dohle ist eine treue Kirchgängerin - sie liebt es, in Kirchtürmen zu nisten.
Zum Rückgang der Dohlen tragen aktuell auch viele Gebäudesanierungen bei, die zwar wichtigen Energiesparzielen dienen, aber den Dohlen Brutplätze in Nischen, Mauerlöchern und Dachstühlen versperren. Wegen ihrer Vorliebe für Kirchtürme nannte man sie früher „des Pastors schwarze Taube“, doch die Türme vieler Gotteshäuser wurden inzwischen zur Taubenabwehr vergittert.
Mit dem Projekt „Lebensraum Kirchturm“ weisen NABU und LBV auf die Gefährdung von tierischen Kirchturmbewohnern hin und setzen sich für deren Schutz ein. Seit 2007, als der Turmfalke Vogel des Jahres war, haben NABU und LBV bereits 500 Kirchengemeinden mit einer Plakette für ihr vorbildliches Engagement ausgezeichnet. Im Dohlen-Jahr sollen es noch mehr werden.

Lebensräume erhalten, neue Nistplätze schaffen

Alte Lebensräume für die Dohle erhalten und neue dazu gewinnen: nur so kann der Dohlen-Bestand auch weiterhin gesichert werden.
So rufen NABU und LBV dazu auf, die „Wohnungsnot“ der schwarz gefiederten Vögel mit den silber-blauen Augen zu lindern. Dazu sollen vorhandene Lebensräume erhalten und neue geschaffen werden. Denn auch die Dohlen-Kolonien in alten Baumbeständen nehmen ab, wo Dohlen gerne die von Schwarzspechten gezimmerten Höhlen beziehen, erläutert der LBV-Vorsitzende Sothmann. „So gilt es, naturnahe Altholzbestände und „Höhlenbäume“ zu schützen. Auch alte Parkbäume in Städten können diese Funktion erfüllen und dürfen nicht einer übervorsichtigen Verkehrssicherung oder Baumsanierungen zum Opfer fallen.“
Bei den noch verbliebenen Felsbrütern unter den Dohlen müssen Störungen durch Kletterer vermieden werden, etwa indem solche Felsen während der Brutzeit gesperrt werden. Und damit Schornsteine, die noch in Betrieb sind, nicht durch Nistmaterial verstopfen, kann man vorbeugend Schutzgitter oder Abdeckungen anbringen und den Vögeln andernorts alternative Brutplätze anbieten. Dazu eignen sich spezielle Dohlen-Nistkästen, die gerne angenommen werden und über den NABU und den LBV bezogen werden können.
Imagekampagne für die Dohle
Zugleich hoffen der NABU und der LBV auf einen Imagegewinn für den Vogel des Jahres 2012 – denn tatsächlich sind diese kleinsten Vertreter der Rabenvögel weder Unglücksboten und Pechvögel, wie mancher Volksmund sie schmähte. Vielmehr beeindrucken Dohlen durch ihr hoch entwickeltes Familien- und Gesellschaftsleben. Schon der Verhaltensforscher und Nobelpreisträger Konrad Lorenz war fasziniert von den lernfähigen und intelligenten Dohlen mit ihrem so geselligen wie geordneten Kolonieleben. Dohlenpaare sind sich ihr Leben lang treu und auch in der fürsorglichen Beziehung zu ihrem Nachwuchs sind sie keine Raben- sondern wahre Vorzeigeeltern. „So lassen sich viele schöne Geschichten über unseren Vogel des Jahres 2012 erzählen und wir hoffen, viele neue Freunde für die Dohle zu gewinnen, um sie gemeinsam besser schützen zu können“, erklären die Vogelschutzexperten von NABU und LBV.

Mehr Infos auch unter:
http://www.nabu.de/aktionenundprojekte/vogeldesjahres/2012-dohle/meldungen/14230.html

Für Rückfragen:
Dr. Markus Nipkow
NABU-Referent für Vogelschutz
Tel. 030-284984-1620

NABU Müncheberg

Auch in diesem Jahr geht es weiter im Jugend Umwelt Haus Müncheberg (JUH-Mü)

Wie schon in den letzten „Müncheberger Nachrichten“ geschrieben werden wir weitermachen können, auch wenn unter sehr erschwerten Bedingungen. Unser Motto:

Allen Paten, Spenderinnen, Sponsoren sowie Förderinnen und dem Team des Müncheberger Anzeigers ein gesundes, erfolgreiches und tatkräftiges 2012

NABU - OG Müncheberg e.V.

Bist Du 10, 11, 12 oder 13 Jahre jung?

Hast Du Langeweile oder Zeit & Lust montags von 15.30 bis 18.00 Uhr ins Jugend Umwelt Haus Müncheberg zu kommen? Wir wollen mit Euch Basteln, Theater spielen und auf Exkursionen gehen. Außerdem sind Eure Ideen gefragt. Die Termine sind immer montags außer in den Ferien.

Jugend Umwelt Haus Müncheberg
Fürstenwalder Str. 1A

Versichertenberater
der Deutschen Rentenversicherung Bund (BfA)

Dr. Norbert Fichtner

erteilt kostenfrei Auskunft zu Fragen der gesetzlichen Rentenversicherung und unterstützt die Kontenklärung sowie das Ausfüllen von Rentenanträgen und Formularen.

Die Sprechstunden werden durchgeführt in:
15344 Strausberg
Müncheberger Str. 19 (AOK)
am Dienstag in der Zeit von 15.00 - 17.00 Uhr - und nach Vereinbarung

Nur nach telefonischer Anmeldung unter: 033432 - 7 12 28

Seniorenweihnachtsfeier 2011 im OT Müncheberg

„Alle Jahre wieder ...“, so wie es in einem bekannten Weihnachtslied heißt, treffen sich die Seniorinnen und Senioren des Ortsteiles Müncheberg im Saal des ZALF zur Weihnachtsfeier. So war es auch am 17. Dezember 2011.
Nach der Begrüßung durch den Ortsvorsteher Dr. Roth und einem Grußwort durch Pfarrer Jost von Sankt Marien, erfreute der Posaunenchor der evangelischen Kirchgemeinde mit Weihnachtsliedern die Anwesenden. Anschließend folgte das gemeinsame Kaffeetrinken. Zum Tanz spielte dann die Diskothek Thomas Jahnke. Es dauerte nicht lange, bis sich die Tanzfläche füllte und auch in den folgenden zwei Stunden immer gut gefüllt blieb. Als Einlage und Überraschung hatte der DJ in diesem Jahr die Kindergruppe aus dem Müncheberger Spatzennest mitgebracht. Für ihr Programm erhielten die kleinen Künstler viel Beifall.
In fröhlicher Runde verging der Nachmittag für alle viel zu schnell. Nach dem guten Abendbrot hieß es wieder Abschied nehmen.
Auch 2011 konnte die Seniorenweihnachtsfeier durch die freundliche Unterstützung ehrenamtlicher Helfer und Spender angenehm festlich gestaltet werden. Allen sei im Namen der Seniorinnen und Senioren des Ortsteiles ganz herzlich gedankt. Ein herzlicher Dank geht an den Posaunenchor, die Diskothek Th. Jahnke, die kleinen Künstler mit ihren Betreuern aus dem Spatzennest, den Verbrauchermarkt Schönwald, die Gärtnerei Hoedt und die Obstzüchter der Landesforschungsanstalt in Müncheberg. Ein großes Dankeschön gilt auch dieses Mal „Olaf und seiner Crew“ für die gute Bewirtung. Dank allen Seniorinnen und Senioren, die da waren.

Ortsbeirat und Ortsvorsteher
OT Müncheberg, R. Roth

Neue Revierpolizisten in Müncheberg stellen sich vor

Im Dezember 2011 nahm Herr Polizeikommissar Alexander Hömske seine Arbeit als Revierpolizist in Müncheberg auf. Am 01.01.2012 folgte Frau Polizeiobermeisterin Claudia Pietkiewicz.
Sprechzeiten: Di 15.00 - 18.00 Uhr
Ernst-Thälmann-Str. 86 a
Tel./Fax: 033432/ 2 62

Weihnachtszeit im „Spatzennest“

Die Weihnachtszeit wurde mit einem Bastelnachmittag „eingeläutet“. Gemeinsam bastelten die Eltern mit ihren Kindern kleine Geschenke, die sie mit nach Hause nahmen. Fleißig wurde geklebt, gemalt und geschnitten. Allen hat dieser Nachmittag sehr gefallen.

Traditionell besuchten die Vorschulkinder auch in diesem Jahr die Weihnachtsausstellung vom Heimatverein. Herzlich wurden wir von Herrn Geißler und seinem Team begrüßt. Alle Kinder waren begeistert von einer Eisenbahn, die auf einem Tisch aufgebaut war. Die Puppenstuben und die Weihnachtspyramiden wurden von allen Kindern bestaunt. Natürlich durfte ein Märchen nicht fehlen. Wir hörten gespannt zu und spielten das Märchen nach. Zum Abschluss konnten wir uns alle an einer liebevoll gedeckten Weihnachtstafel erquicken. Vielen Dank an alle, die uns diesen schönen Vormittag ermöglichten.
Am letzten Freitagnachmittag vor Weihnachten besuchte uns der Weihnachtsmann in der Kita. Einige Kinder hatten das Märchen von „Hänsel und Gretel“ einstudiert und spielten es den Eltern vor. Das war toll.
Nicht nur die Kinder bekamen Geschenke vom Weihnachtsmann, auch die Eltern wurden mit selbstgebastelten Präsenten überrascht. Gemeinsam mit allen verlebten wir einen sehr schönen Weihnachtsnachmittag.

Kita „Spatzennest“

SG Müncheberg e. V. Fußball, Handball, Volleyball, Leichtathletik, Badminton

Einladung zur Jahreshauptversammlung

Zu unserer diesjährigen Jahreshauptversammlung laden wir alle aktiven und passiven Mitglieder der SG Müncheberg e.V. recht herzlich

am Freitag, den 09.03.2012
um 19.00 Uhr
in das Sportlerheim des Vereins ein.

Tagesordnung

1. Eröffnung und Begrüßung
2. Wahl des Versammlungsleiters
3. Bekanntgabe und Bestätigung der Tagesordnung
4. Bericht des Vorstandes
5. Bericht der Abteilungen
6. Finanzbericht (Schatzmeister)
7. Bericht der Revisionskommission
8. Diskussion, Aussprache zu den Berichten
9. Schlusswort

Anträge zur Änderung bzw. zur Ergänzung der Tagesordnung sind 4 Wochen vorher schriftlich mit Begründung beim geschäftsführenden Vorstand (siehe Postadresse) einzureichen.
Zu Anträgen, die nicht in der Tagesordnung enthalten sind, kann nur abgestimmt werden, wenn diese Anträge mindestens 8 Tage vor der Versammlung schriftlich beim geschäftsführenden Vorstand eingegangen sind. (siehe Satzung der SGM, § 12)
Die Satzung des Vereins ist beim Vorsitzenden und den Abteilungsleitern einsehbar und erhältlich.

Der Vorstand der SG Müncheberg e.V.

An alle Bürgerinnen und Bürger der Stadt Müncheberg!

Kaiserbergfest
Müncheberg
... das ist unser Fest!

Haben Sie in Müncheberg geheiratet? Feiern Sie in diesem Jahr evtl. einen runden Hochzeitstag, egal ob den 10. oder 70.? Dann lassen Sie es uns wissen!

Wer kann uns helfen? Wir suchen in Vorbereitung des Kaiserbergfestes Brautkleider und Anzüge, Hüte, Brautschmuck, Herrenzylinder. Es können auch ausgefallene Brautsachen, wie Trachten, Bikeroutfit, Selbstgenähtes, Uniformen etc. sein. Es wäre schön, wenn sich am 05.05.2012 Blumenkinder zum streuen von Blumen bereit erklären.
Jede Leihgabe und Ihre Ideen helfen uns bei der Vorbereitung des Festes.

Meldungen bitte bis zum 15. März 2012 an:
Ina Schönfelder, Tel. 033432/ 73331,
Simone Engel, Tel. 033432/ 89507 oder
Ines Jaitner, Tel. 033432/ 89476

Feierstunde zum 125-jährigen Gründungsjubiläum des Senckenberg Deutschen Entomologischen Instituts – Heimkehr einer Ikone –

Das seit 2004 auf dem ZALF-Campus angesiedelte Senckenberg Deutsche Entomologische Institut (SDEI, vormals DEI) beging im Dezember 2011 mit einer Feierstunde sein 125-jähriges Gründungsjubiläum. Neben Vorträgen zur Geschichte und Gegenwart des Instituts hielten die Mitarbeiterinnen und Mitarbeiter einen kleinen Empfang bereit. Den Höhepunkt der Veranstaltung bildete die Übergabe einer schmiedeeisernen Heuschreckenskulptur durch den Direktor des Archivs der Max-Planck-Gesellschaft, Herrn Dr. Lorenz Beck.

Das 1886 als private Stiftung in Berlin gegründete Institut war 1911 in ein aus Stiftungsmitteln errichtetes Gebäude nach Dahlem gezogen. Mit der Bauausführung hatte der Institutsdirektor Dr. Walther Horn den renommierten Architekten Heinrich Straumer beauftragt, der unter anderem als Erbauer des Berliner Funkturms bekannt ist. Als Herberge einer insektenkundlichen Forschungseinrichtung schmückte er den stilvollen Neubau über dem Treppenaufgang mit einem schmiedeeisernen Zierbogen aus, auf dessen wandseitigem Sockel die stilisierte Heuschreckenfigur als „Treppenwächter“ angebracht war. Während des 2. Weltkrieges, als in Berlin die Gefahr wuchs, von Fliegerbomben getroffen zu werden, wurde das Institut 1943 vorsorglich nach Mecklenburg evakuiert. Das gesamte mobile Inventar, darunter die mehrere tausend Kästen umfassende Insektensammlung und die wertvolle entomologische Bibliothek, wurde in 22 Eisenbahnwagons abtransportiert. Die fest verankerte „Kunst am Bau“ musste dagegen notgedrungen zurück bleiben. Obwohl das Institutsgebäude den Krieg unbeschadet überstanden hatte, schloss die politische Entwicklung der Nachkriegszeit eine Rückkehr nach Dahlem aus. Dahlem lag im amerikanischen Sektor Berlins und Mecklenburg in der sowjetischen Besatzungszone, weshalb das DEI zunächst in den Osten Berlins nach Friedrichshagen und später nach Eberswalde zog. Als die Besichtigung des Dahlemer Gebäudes nach der Wende wieder möglich wurde, war vom einstigen Zierrat nichts mehr übrig. Die schmiedeeiserne Heuschrecke war den heutigen Mitarbeitern des SDEI nur noch durch Archivaufnahmen bekannt. Ganz unerwartet tauchte das verschollene Kleinod jedoch 2011 im Heimatmuseum Zehlendorf in der Ausstellung „Durch Wissenschaft die Welt verbinden – Das Deutsche Entomologische Institut in Dahlem“ wieder auf. An der Ausstellung hatte sich auch das SDEI mit verschiedenen Exponaten beteiligt. Das Gebäude des DEI befand sich zu Kriegsbeginn im Eigentum der Kaiser-Wilhelm-Gesellschaft und gehört heute ihrer Nachfolgeeinrichtung, der Max-Planck-

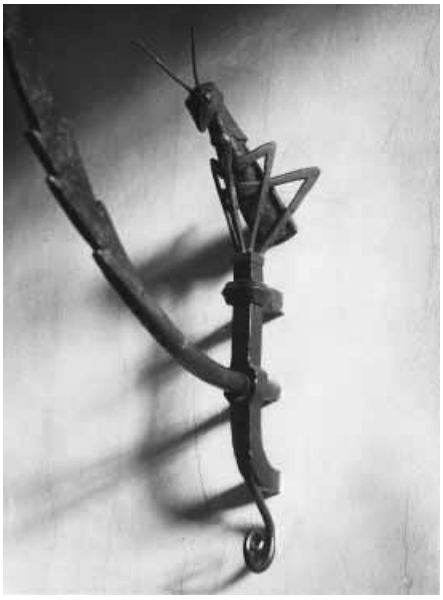

Gesellschaft (MPG). Einer der Nachnutzer des Gebäudes war das Max-Planck-Institut für Molekulare Genetik. Dessen Direktor, Herr Prof. Dr. Dr. h.c. Thomas K. Trautner, hatte die etwa 26 cm große Plastik seinerzeit sichergestellt. In Verhandlung mit der MPG konnte nun die erfreuliche Übereinkunft erzielt werden, die Plastik nach 68 Jahren an den einstigen Ort ihrer Bestimmung zurückkehren zu lassen. Die Figur stellt in der Tat eine Art „Ikone“ dar. Sie symbolisiert die Identifikation mit dem Institut und steht für seine bewegte Geschichte. Die Skulptur erinnert an ihren geistigen Schöpfer, Dr. Walther Horn, der das Institut als zweiter Direktor von 1909–1939 leitete. Über 30 Jahre verteidigte er das DEI erfolgreich gegen die Unbilden seiner Zeit und prägte es in seinen Grundzügen bis heute. Das Institut betreibt Grundlagenforschung, deren Ergebnisse sich häufig nicht sofort in bare Münze umsetzen lassen, sondern sich erst langfristig auszahlen. In Horns Amtszeit fielen mit dem 1. Weltkrieg, der Inflation und der Weltwirtschaftskrise gleich drei ökonomische Katastrophen, die den Fortbestand der Einrichtung deshalb mehrfach in Frage gestellt hatten. Neben seiner Leistung als „Manager“ war Horn auch solider Wissenschaftler, der die Bestände seines Institutes, Sammlung und Bibliothek mustergültig ordnete, über 395 Aufsätze und Bücher verfasste und große internationale Tagungen organisierte.

Zu alledem hatte Horn Sinn für Kunst und schuf die Heuschrecke als symbolträchtiges Wahrzeichen für sein Institut. Die Plastik bildete auch die Vorlage für eine Grafik, die bis heute unter anderem der Institutsbibliothek als „Ex libris“ dient, und die sich als großes Bildlogo über dem Haupteingang des heutigen Gebäudes in Müncheberg befindet. In seiner ursprünglichen Form ist das Signet mit dem Wahlspruch „Luctor et emergo“ umrahmt, der die Lebensmaxime Horns für das Institut auf den Punkt bringt: „Ich ringe und komme nach oben“ – oder etwas freier übersetzt: „Allen Hindernissen zum Trotz sich durchsetzen“. Es scheint nicht ganz zufällig, dass eine Heuschrecke als Wahrzeichen ausgewählt wurde, symbolisiert sie doch auf besondere Weise die „Weltmacht der Insekten“. Als einzelnes Tier zart und zerbrechlich sind zum Beispiel Wanderheuschrecken bei Massenvermehrung bis heute nicht beherrschbar und stellen für den Menschen eine zu respektierende Größe dar.

Unter den zahlreichen Gästen der Feierstunde befanden sich neben den aktiven Mitarbeiterinnen und Mitarbeitern viele ehemalige Institutsangehörige, darunter auch drei frühere Institutsleiter. Auch Kollegen und Kolleginnen befreundeter Einrichtungen, wie des Museums für Naturkunde in Berlin, folgten der Einladung. Die Stadt Müncheberg wurde durch den Ortsbürgermeister Dr. Reinhold Roth vertreten. Besondere Ehrengäste waren zwei Nachfahren von Dr. Walther Horn, ein Enkel aus Berlin und eine Enkelin, die extra aus Krefeld anreiste, um gemeinsam mit dem SDEI die „Heimkehr“ der kleinen Ikone zu feiern.

Künftig werden zwei Einrichtungen dafür bürgen, dass die schmiedeeiserne Heuschrecke nicht erneut verloren geht: Das Senckenberg Deutsche Entomologische Institut, in dessen Gebäude die Plastik wieder als Treppenwächter installiert werden soll, und das Archiv der Max-Planck-Gesellschaft, das die Plastik als Dauerleihgabe zur Verfügung stellt.

Christian Kutzscher & Stephan M. Blank

Leuendorff
REGENERATIVE ENERGIE
Shell Markenpartner
Hintze ✆ 03 34 32 / 72 3 88
Heizöl • Kraftstoffe • Schmierstoffe

Ina Schönfelder
Kosmetikstudio - Fachberatung für Haut, Hautpflege und Cosmetic
Entspannung für Körper, Geist und Seele.
Ahornring 6 • 15374 Müncheberg • Fon & Fax 033432 / 7 33 31

Die Stadt Müncheberg gratuliert herzlichst zum Geburtstag, verbunden mit dem Wunsch nach weiteren gesunden Lebensjahren!

Ortsteil Eggersdorf

Esbach, Ingeborg	09.02. zum 77.
Roy, Hans	09.02. zum 73.
Hänseler, Paul	10.02. zum 85.

Ortsteil Hermersdorf

Krug, Erika	05.02. zum 80.
Buchholz, Gerhard	11.02. zum 74.

Ortsteil Hoppegarten

Jablinski, Eva	09.02. zum 81.
Kieck, Hertha	17.02. zum 89.

Ortsteil Jahnsfelde

Dr. Schulze, Werner	11.02. zum 81.
Schwarz, Erika	16.02. zum 75.
Urbanek, Walter	26.02. zum 88.

Ortsteil Müncheberg

Mittag, Walter	01.02. zum 75.
Schulz, Erwin	02.02. zum 81.
Wittner, Hugo	02.02. zum 72.
Buckow, Edith	03.02. zum 74.
Dietrich, Lothar	03.02. zum 73.
Schumann, Erhard	03.02. zum 78.
Frunzke, Ilse	04.02. zum 74.
Knüppel, Renate	04.02. zum 81.
Fanselow, Karl-Heinz	05.02. zum 70.
Jäkel, Harry	05.02. zum 76.
Grahneis, Adelheid	06.02. zum 75.
Dr. Lohmann, Fritz	06.02. zum 74.
Müller, Hubert	06.02. zum 77.
Blehe, Ingeburg	07.02. zum 81.
Günther, Wanda	07.02. zum 90.
Rontke, Marta	09.02. zum 92.
Gollhardt, Dieter	11.02. zum 73
Heuschkel, Waldemar	12.02. zum 76.
Kuke, Herta	12.02. zum 98.
Kulling, Helmut	12.02. zum 73.
Priefert, Hildegard	12.02. zum 92.
Schönefeld, Waltraud	12.02. zum 79.
Hoedt, Gisela	13.02. zum 78.
Bülow, Irmgard	14.02. zum 77.
Leske, Brigitte	14.02. zum 72.
Raböse, Helmut	14.02. zum 70.
Steidl, Inge	14.02. zum 77.
Härtel, Anneliese	16.02. zum 73.
Borchert, Heinz	17.02. zum 70.
Schwendke, Paul	17.02. zum 74.
Blankenhagen, Werner	18.02. zum 70.
Hofmann, Horst	18.02. zum 71.
Hübner, Günther	18.02. zum 85.
Meyer, Werner	18.02. zum 80.
Münz, Lothar	18.02. zum 71.
Respondek, Gisela	18.02. zum 74.
Stieleke, Rita	18.02. zum 76.
Pawlack, Gerda	19.02. zum 71.
Wiese, Sigrid	19.02. zum 75.
Kohlhardt, Marianne	21.02. zum 88.
Lauckner, Reiner	21.02. zum 74.
Mittag, Margot	22.02. zum 78.
Quiram, Günter	22.02. zum 75.
Schulz, Erlgard	22.02. zum 73.
Schulz, Helmut	22.02. zum 81.
Wilhelm, Christa	22.02. zum 74.
Lehmann, Edeltraud	23.02. zum 89.
Liefke, Arthur	23.02. zum 77.
Hackbarth, Anneliese	24.02. zum 82.
Schimming, Klaus	24.02. zum 74.
Löhr, Dieter	25.02. zum 72.
Cieslik, Irma	27.02. zum 84.
Hinz, Erwin	27.02. zum 75.
Künzel, Achim	27.02. zum 71.
Berg, Kurt	28.02. zum 88.
Grunst, Gerhard	28.02. zum 79.
Kleinau, Anneliese	28.02. zum 85.
Perleberg, Hildegard	28.02. zum 79.
Wormuth, Wera	28.02. zum 72.
von Zameck Glyscinski, Eugen	28.02. zum 77.

Ortsteil Obersdorf

Güldenhaupt, Irmgard	01.02. zum 80.
Kaul, Hans	04.02. zum 75.
Lindner, Clemens	12.02. zum 79.
Deutschmann, Heinz	15.02. zum 74.
Grov, Hannelore	29.02. zum 72.

Ortsteil Trebnitz

Priebe, Margarete	11.02. zum 90.
Siedler, Rosemarie	24.02. zum 75.
Kuschke, Horst	25.02. zum 77.
Petzold, Eberhard	26.02. zum 77.
Tornow, Heinz	26.02. zum 85.
Igiel, Eberhard	27.02. zum 72.

Netzchaoten Müncheberg e.V.

Am **25.02.2012** findet unser

2. Netzchaotenturnier

in der Müncheberghalle statt.

Beginn: 09:45 Uhr • Ende: 18:30 Uhr

Dazu möchten wir Sie recht herzlich einladen, um mit uns einen spannenden Wettkampftag mit 12 Mannschaften aus dem regionalen sowie überregionalen Bereich zu erleben.
Für ein reichhaltiges Imbissangebot sorgt das Cafe Tilia aus Waldsieversdorf.

Auf diesem Wege möchten wir uns recht herzlich bei allen bedanken, die uns im letzten Jahr tatkräftig unterstützt haben. Ein besonderer Dank geht daher an die Sparkasse MOL, die Stadt Müncheberg, Piotrowski Bürokommunikation sowie den KFZ-Meisterbetrieb Daniel Domke.

Wir suchen weiterhin Unterstützung für unser Team. Wenn Ihr Interesse habt, kommt einfach bei unseren
Training am Dienstag von 18:00 - 20:00 Uhr in der Müncheberghalle vorbei.

Tobias Neumann - 1. Vorsitzender

Netzchaoten MÜNCHEBERG e.V.

Weitere Informationen & Kontakt: www.Netzchaoten-Müncheberg.de

Herzlichen Glückwunsch

Die Kameraden der Freiwilligen Feuerwehr der Stadt Müncheberg gratulieren dem Kameraden

Günter Reiche

der Ortswehr Trebnitz zu seinem 75. Geburtstag recht herzlich und wünschen Gesundheit, Schaffenskraft und Wohlergehen.

30.01.2012

Henry Elsner, Ortswehrführer — Carsten Greim, Stadtwehrführer

Herzlichen Glückwunsch

Die Kameraden der Freiwilligen Feuerwehr der Stadt Müncheberg gratulieren der Kameradin

Karla Graumann

der Ortswehr Trebnitz zu ihrem 60. Geburtstag recht herzlich und wünschen Gesundheit, Schaffenskraft und Wohlergehen.

01.02.2012

Henry Elsner, Ortswehrführer — Carsten Greim, Stadtwehrführer

Herzlichen Glückwunsch

Die Kameraden der Freiwilligen Feuerwehr der Stadt Müncheberg gratulieren dem Kameraden

Manfred Berndt

der Ortswehr Trebnitz zu seinem 65. Geburtstag recht herzlich und wünschen Gesundheit, Schaffenskraft und Wohlergehen.

10.02.2012

Henry Elsner, Ortswehrführer — Carsten Greim, Stadtwehrführer

Herzlichen Glückwunsch

Die Kameraden der Freiwilligen Feuerwehr der Stadt Müncheberg gratulieren dem Kameraden

Heinz Jornow

der Ortswehr Trebnitz zu seinem 85.Geburtstag recht herzlich und wünschen Gesundheit, Schaffenskraft und Wohlergehen.

26.02.2012

Henry Elsner, Ortswehrführer — Carsten Greim, Stadtwehrführer

Herzlichen Glückwunsch

Die Kameraden der Freiwilligen Feuerwehr der Stadt Müncheberg gratulieren dem Kameraden

Erwin Hinz

der Ortswehr Müncheberg zu seinem 75. Geburtstag recht herzlich und wünschen Gesundheit, Schaffenskraft und Wohlergehen.

27.02.2012

Kai-Uwe Bohne, Ortswehrführer — Carsten Greim, Stadtwehrführer

Herzlichen Glückwunsch

Die Kameraden der Freiwilligen Feuerwehr der Stadt Müncheberg gratulieren der Kameradin

Ellinore Schulz

der Ortswehr Trebnitz zu ihrem 70. Geburtstag recht herzlich und wünschen Gesundheit, Schaffenskraft und Wohlergehen.

01.03.2012

Henry Elsner, Ortswehrführer — Carsten Greim, Stadtwehrführer

Mitteilung des Landesbetriebes Forst Brandenburg, Hoheitsoberförsterei Waldsieversdorf

Sehr geehrte Waldbesitzer/- innen im Bereich der Stadt Müncheberg

Mit der Einnahme der neuen Struktur des Landesbetriebes Forst Brandenburg, sind die Mitarbeiter der Hoheitsoberförsterei Waldsieversdorf im Bereich der Stadt Müncheberg für hoheitliche Aufgaben sowie für die kostenlose Beratung und Anleitung im Privatwald und für Dienstleistungen im Privatwald mitverantwortlich. Sie erledigen die nach dem Landeswaldgesetz der unteren Forstbehörde zugewiesenen Aufgaben, insbesondere der Forstaufsicht. Für Waldeigentümer stehen sie für Beratungen über die Bewirtschaftung und für alle weiteren Fragen zu ihrem Wald zur Verfügung. Der Waldschutz einschließlich der Waldbrandüberwachung auf sämtlichen Forstflächen gehört ebenso zu ihren Tätigkeiten, wie die Waldpädagogik. Förderanträge für forstwirtschaftliche Maßnahmen im Kommunal- und Privatwald bearbeitet die Bewilligungsstelle in Fürstenberg. Dienstleistungen für Waldbesitzer werden weiterhin angeboten. Sie können sich als Waldbesitzer/-innen ab sofort an die aufgeführten Revierförster wenden.

1. Revier Buckow - Revierleiter Peter Büssow
Dienstsitz: 15374 Müncheberg OT Münchehofe, Tel. 0172/3143764
Zuständig für die Gemarkung Hoppegarten b. Müncheberg

2. Revier Hermersdorf - Revierleiterin Silke Moczia
Dienstsitz bis zum 29.2.2012, 15320 Neuhardenberg OT Gottesgabe, danach Information über mögl. neuen Dienstort, Tel. 033474/38879 o. 0174/4058335
Zuständig für die Gem. Müncheberg, Münchehofe, Obersdorf, Hermersdorf, Eggersdorf b. Müncheberg

3. Hoheitsoberförsterei Waldsieversdorf, Leiter André Jander
Dienstsitz: LB Forst Brandenburg, Oberförsterei Waldsieversdorf, Eberswalder Chaussee 3, Tel. 033433/1515220; Fax. 033433/1515109
E-Mail
Obf.muencheberg@affmul.brandenburg.de
Sprechzeiten jeweils am
Di. von 14.00 Uhr - 17.00 Uhr

Mit freundlichen Grüßen
Im Auftrag A. Jander

Sich entfalten und gestalten ...

„Es kommt nicht darauf an dem Leben mehr Jahre zu geben, sondern den Jahren mehr Leben...“
(Verfasser unbekannt)

Unter diesem Motto sind Interessierte auch in diesem Jahr zu unseren Werkstattangeboten eingeladen, welche wieder im Frühjahr beginnen. Weiterhin gibt es bei uns folgende, neue Angebote:

„den Augenblick festhalten“ - Gipsabdruck vom Schwangerenbauch, zum individuellen Selbstgestalten oder als eingerahmtes Kunstwerk

Nähen von Brust- und Bauchwickeln sowie Ohren- und Wadenwickeln zur unterstützenden Behandlung bei Erkrankungen

Anfertigung von Dinkelkissen

Kreativangebote für Gruppen, auf Wunsch thematisch z.B. auf Kindergeburtstagen, im Kindergarten oder in Schulen
(rechtzeitige Anmeldung erbeten)

Ich wünsche allen ein gutes Jahr 2012.

Die kleine Handwerkstatt Gundula Morcinek
Fürstenwalder Str.11 in Müncheberg
Tel: 033432/ 73022
kleinehandwerkstatt@web.de
montags 17:00 Uhr - 20:00 Uhr
donnerstags 16:00 Uhr - 20:00 Uhr
auf Wunsch auch außerhalb der Öffnungszeiten nach telefon. Absprache

Stadtbibliothek Müncheberg

Ernst-Thälmann-Str. 52
15374 Müncheberg, Tel. 033432 / 72807
stadtbibliothek@stadt-muencheberg.de

Bücher, Video und DVD, MC und CD
(einschließlich Hörbücher)

Internetarbeitsplatz mit schnellem DSL-Anschluss und Druckmöglichkeit

Öffnungszeiten
Mo 10 - 16 Uhr • Di 10 - 18 Uhr
Mi geschlossen
Do 10 - 18 Uhr • Fr 10 - 16 Uhr

Café Konsum informiert

Auch im neuen Jahr finden wieder:

einmal im Monat - dienstags - Kaffee trinken

jeweils donnerstags von 13.45 - 14.45 Uhr Seniorentanzsportgruppe

statt.

Planen Sie im neuen Jahr eine Feier oder andere größere Zusammenkünfte. Nutzen Sie dafür unsere Räumlichkeiten. Wir vermieten diese für Feiern, Schulungen, Vorträge usw.!

Sie planen eine größere Feier bzw. Veranstaltung und suchen noch die passenden Räumlichkeiten? Kommen Sie nach Obersdorf. Der Cafè Konsum e.V. vermietet seine Räumlichkeiten für Feiern und Veranstaltungen aller Art. Bei Mietung des Objektes stehen Ihnen gepflegte Räumlichkeiten mit einer funktionstüchtigen Küche (Herd, Kühlschrank, Spüle, Geschirr und Besteck) sowie sanitäre Einrichtungen zur Verfügung.

Bei Interesse melden Sie sich bitte bei:
Karin Paschen Tel. 73913 (wenn ich nicht da bin, können Sie auch eine Nachricht auf dem Anrufbeantworter hinterlassen)
oder per E-Mail: jciak_deutschmann@web.de

Jagdgenossenschaft Münchehofe

Einladung zur Jagdgenossenschaftsversammlung

Die nächste Genossenschaftsversammlung findet am

Dienstag, den 14.02.2012
um 19.00 Uhr
in der Jugendherberge Münchehofe

statt.
Eingeladen sind alle Eigentümer von bejagbaren Flächen in der Gemarkung Münchehofe der Stadt Müncheberg.

Tagesordnung:
1. Begrüßung
2. Protokollführung und Anwesenheit
3. Bericht des Vorstandes
4. Kassenbericht
5. Bericht zur Kassenführung
6. Aussprache
7. Prüfung des Pachtzinses laut Jagdvertrag
8. Sonstiges

Dexheimer
Jagdvorsteher

Herzlichen Glückwunsch

Die Kameraden der Freiwilligen Feuerwehr der Stadt Müncheberg gratulieren dem Kameraden

Joachim Schneider

der Ortswehr Müncheberg zu seinem 70. Geburtstag recht herzlich und wünschen Gesundheit, Schaffenskraft und Wohlergehen.

09.03.2012

Kai-Uwe Bohne, Ortswehrführer
Carsten Greim, Stadtwehrführer

Wohnung zu vermieten in Münchehofe b. Müncheberg
gepfl. Wohnanlage, Seenähe, 41 m² WF
im 2. OG mit Balkon, 2 Zi. mit off. EBK, Dusche, san., 205,00 € kalt + 15,00 € Kfz-Stellpl. zzgl. NK
Informationen unter Tel.: 0170/ 810 24 28

28. Vereinsschau des Züchtervereins D782 Müncheberg und Umgebung e.V.

Die 28. Vereinsschau des Züchtervereins D782 Müncheberg und Umgebung e.V. ist schon wieder Geschichte.
Die Müncheberger Züchter präsentierten in den Hallen der Geko Uckermärkische Fruchthandelsgesellschaft mbH eine Schau mit 726 Tieren.
579 mal Geflügel wurden von 52 Züchtern ausgestellt. Darunter waren 8 Züchter aus der polnischen Partnergemeinde Witnica mit 80 Tieren vertreten. Unsere Kaninchenzüchter (20) stellten 147 Tiere aus. Sechs Jugendliche waren mit 25 Tieren präsent.
Die verpflichteten Preisrichter vergaben bei Geflügel und Kaninchen je 15mal die Höchstwertung (vorzüglich bzw. hervorragend). In der Jugendabteilung konnte die Bewertung „hervorragend“ dreimal vergeben werden.
Der einreihige Aufbau sowie die guten Lichtverhältnisse in den beiden Hallen waren für die Preisrichter optimale Arbeitsbedingungen.
Anhand der vergebenen Bewertungen wurden die Vereinsmeister ermittelt:

Wassergeflügel
Zuchtfreund Steve Wolf

Große Hühner
Zuchtfreund Paul Papendorf

Zwerghühner
Zuchtfreund Gerhard Strauß

Tauben
Zuchtfreund Burkhard Sack

Kaninchen
Zuchtfreund Burkhard Stein

Jugend Kaninchen
Zuchtfreund Lea Winkler

Die guten Ausstellungsbedingungen, eine hohe Tierqualität und gute Kaufmöglichkeiten sowohl für Züchter als auch Halter sorgten wieder für eine Vielzahl von Besuchern.
Ein besonderer Dank geht an die Züchterfrauen, welche wie jedes Jahr die Züchter, Preisrichter und Gäste liebevoll umsorgten.
Die jahrelange kontinuierliche Arbeit unter Leitung des Vorsitzenden Gerhard Harder sowie ein reges Vereinsleben trugen auch in diesem Jahr wieder ihre Früchte. Vereinsleben, das heißt die Ausstellungshalle über das ganze Jahr für die Ausstellung vorbereiten, Käfige reparieren, Teilnahme am Müncheberger Stadtfest durch eine kleine Ausstellung mit dem traditionellem Wettkrähen, an die Jubiläen der Züchter denken und noch vieles mehr.
Auf der 28. Vereinsschau wurde der Zuchtfreund Paul Papendorf mit der Ehrennadel in Gold des Zentralverband Deutscher Rasse-Kaninchenzüchter e.V. (ZDRK) und der Vorsitzende des Vereins Gerhard Harder mit der goldenen Ehrennadel des Bund Deutscher Rassegeflügelzüchter e.V. (BDRG) ausgezeichnet.

Der Züchterverein D782 Müncheberg und Umgebung e.V. möchte sich bei allen Züchtern, Sponsoren und allen, die uns auch im Jahr 2011 tatkräftig bei der Vereinsarbeit unterstützt haben, herzlich bedanken.

Schriftführer
Karl-Heinz Wittig

5 Jahre
Friseursalon
Jacqueline

Am **01. März 2012** begehen wir
unser **5-jähriges Jubiläum**.

Dies möchten wir mit Ihnen gemeinsam feiern und würden uns freuen, Sie an diesem Tag ab 09.00 Uhr zu einem gemeinsamen Glas Sekt in unserem Salon begrüßen zu dürfen.

Als kleines Dankeschön für Ihre langjährige Treue bieten wir Ihnen an diesem Tag ein Beratungsgespräch sowie ein kleines Make up.

Schwarzer Weg 19, 15374 Müncheberg • Tel.: 033432 / 7 11 02

Versicherungsmakler Carsten Grey informiert

Wussten Sie, dass es die leistungsbesten Unfall-, Kranken-, Hausrat-, Rechtsschutz-, Privat-, Hunde- und Pferdehaftpflicht- sowie Wohngebäudeversicherungen nur beim Makler gibt?!

Wussten Sie, dass der Makler obige sowie Kfz-, Riester-, Berufsunfähigkeits- *(Absicherung auch für Berufsanfänger)* Renten-, Lebens-, Pflege- und Schulunfähigkeitsversicherungen für Sie nach Beitrag und Bedingungen vergleicht?!

Wir beraten auch Sie unabhängig und kompetent, auch im Schadensfall!

www.Grey-Versicherungsmakler.de
Wasserstraße 2 • 15374 Müncheberg
Tel.: 033432 / 89 101

Eggersdorfer Seniorentreff Auszug vom Jahresprogramm 2012

01.02./ 15.00 Uhr
Wir laden ein zum Spielenachmittag mit Kaffeeklatsch
Treff: Begegnungsstätte Eggersdorf

07.03.
Gemeinsame Fahrt nach Frankfurt (Oder)
Führung durch die Marienkirche und anschließend Besuch des Seniorenkabarett bei den Oderhähnen
Treff: 12 Uhr, Bushaltestelle Eggersdorf
Wir bitten um verbindliche Anmeldungen.

04.04. / 15.00 Uhr
Wanderung entlang der Müncheberger Stadtmauer, Teil 2
anschließend Kaffee und Kuchen im Seniorentreff am Altenpflegeheim Müncheberg
Treff: Touristinformation Müncheberg

Termine der„Müncheberger Nachrichten“ für 2012

Redaktionsschluss	Erscheinungsdatum
02.03.12	12.03.12
23.03.12	02.04.12
13.04.12	23.04.12
25.05.12	04.06.12
03.08.12	13.08.12
14.09.12	24.09.12
26.10.12	05.11.12
30.11.12	10.12.12

Termine der SG Trebnitz

28. 01. 11:00 Uhr
Hallenturnier in Müncheberg
Veranstalter: Blau-Weiß Heinersdorf

04. 02. 10:00 Uhr
Hallenturnier der SG Trebnitz
in der Müncheberghalle

25. 02. 18:00 Uhr
Eisbein-Essen für Jedermann im Sportlerheim Trebnitz
Voranmeldungen werden erbeten (01729054855)

Der Vorstand der Sportgemeinschaft Trebnitz wünscht allen Mitgliedern, Sponsoren und Freunden des Sports ein gesundes und erfolgreiches Jahr 2012!

Touristinformation der Stadt Müncheberg

Tel.: 033432 / 7 09 31
Ständige stadtgeschichtliche Ausstellung am Berliner Torturm

Öffnungszeiten
Mo/Di/Do/Fr 10 - 16 Uhr
Mi 10 - 14 Uhr

Müncheberger Anglerverein e.V.

27.01. 19.30 Uhr
Vorstandssitzung mit Beitragskassierung
im Anglerheim

Vermietung Anglerheim Waschbank bei Frau Langenbacher, Tel. 70 696

Yoga auf dem Land
Hatha Yoga nach B.K.S.Iyengar ®
mit
Kathrin Redmer
Heilpraktikerin
Yogalehrerin
Freitags 18.30 bis 20.00 Uhr in Trebnitz
Information und Anmeldung:
033477-546596
www.yogayoga.de

T-SHIRTDRUCK
(Motiv nach Ihrer Wahl, incl. T-Shirt weiß in den Größen M-XXL)
Stk. ab 10,- Euro
DTP-Werbung Tel. 033432 - 89 308

+++Ich bin umgezogen+++Ich bin umgezogen+++
Physiotherapie
Undine Brandt
Massage • Manuelle Therapie • Schlingentischtherapie • Manuelle Lymphdrainage • Krankengymnastik
Mo, Mi 13.00 -19.00 Uhr • Di, Do, Fr 8.00 - 14.30 Uhr
und nach Vereinbarung
Ernst-Thälmann-Straße 85 • 15374 Müncheberg
Tel.: 033432 / 73 60 38 • Mobil: 0177 / 32 11 369

FLIESENLEGER
Tobias Schrell
TROCKENBAU | TROCKENPUTZ | WANDVERKLEIDUNG
BERLINER STRASSE 55
15377 BUCKOW
TEL.: (03 34 33) 5 67 13
FAX: (03 34 33) 5 70 91
FUNK: 0175 / 3 66 64 15
FLIESEN
PLATTEN
MOSAIK
NATURSTEIN

Heilpraktiker für Kinder und Erwachsene
Ivo Falk - Heilpraktiker

- Homöopathie
- Pflanzenheilkunde
- Bachblütentherapie
- Cranio Sakral Therapie
- Fußreflexzonenmassage
- Blutegeltherapie
- Leibarbeit
- Massage
- Kneipp

15374 Müncheberg, Wiesenweg 9, Tel. 033432 916645
www.heilpraktiker-falk.de , E-Mail: info@heilpraktiker-falk.de

Eröffnung der Gartenholzsaison 2012 am 2. März um 13.00 Uhr
- neue Kollektion mit 5% Rabatt auf die Katalogpreise (gilt immer)
- Vorjahresware bis zu 30% im Preis reduziert
- Schnäppchen für Selbermacher: Ware mit kleinen Fehlern bis zu 50% preisreduziert

Fordern Sie schon jetzt unseren Katalog an
Dr. Stone Ltd.&Co. KG Holzlagerplatz Müncheberg
Münchehofer Weg 58 • 15374 Müncheberg
Tel.: 033432 73195 • Fax.: 033432 73191
e-mail: info@stone-ltd.de • Internet: www.stone-ltd.de
Öffnungszeiten:
Freitag von 13.00 bis 18.00 Uhr
Samstag von 8.00 bis 12.00 Uhr
oder nach telefonischer Absprache

Volkshochschule Müncheberg
Frühjahrssemester 2012

VHS - Müncheberg
... nichts wie hin!

Gesundheit und Umwelt

Frühjahr ist Entschlackungszeit
Wie faste ich am Besten? Welche Kräuter helfen mir beim Frühjahrsputz? Gibt es gute Alternativen für eine Gewichtserleichterung? An diesem Abend dreht sich alles rund um das Thema Entschlackung.

Termin: Dienstag, 06.02.12, 18:30 Uhr/ 3 UE
Referentin: Antje Kierstein, Heilpraktikerin
Ort: Oberschule Müncheberg
Gebühr: 5,00 EUR

Der Raja-Yoga für Rücken, Schulter und Nacken
Was Sie für Ihren Rücken tun können- Kraft und Beweglichkeit für die gesamte Wirbelsäule „Yoga“ öffnet Wege zu jahrtausend altem Wissen um Gesundheit und Wohlbefinden. Die Yoga-Übungen dienen der Entspannung, der Entschlackung und der Vorbeugung von Zivilisationskrankheiten. Denn sie wirken auf sanfte und schmerzfreie Weise auf den gesamten menschlichen Organismus. Dank Yoga kann der Mensch das Glück zu leben wieder finden. Bitte bringen Sie lockere Kleidung, dicke Socken, sowie stilles Mineralwasser mit.

Dauer des Kurses: 20 UE
Kursleiterin: Ljuba Herzhoff
Tag/Zeit: montags/18:30 Uhr
Beginn: 20.02.2012
Ort: Turnraum in der KITA Spatzennest, Karl-Marx-Str.
Gebühr: 32,00 EUR

Die Heilmethode der Kosmischen Transformation
In diesem Kurs wird die Kosmische Transformation, die auf der heilenden Wirkung kosmischer Energie beruht, vorgestellt und angewendet. Aus der Sichtweise dieser Methode entstehen gesundheitliche oder andere Probleme in der Regel durch Verstöße gegen die kosmischen Lebensgesetze. Die Teilnehmer erhalten an drei Abenden Kenntnisse über das Wesen der kosmischen Energie und einiger wichtiger Gesetzmäßigkeiten ganzheitlicher Heilung. Im praktischen Teil jedes Abends werden Gruppenentspannungen und einzelne Anwendungen zur Transformation spezieller Krankheitsursachen geboten. Der Kurs richtet sich an Menschen, die ihre Krankheits- oder sonstige Probleme wahrhaftig lösen bzw. eine erweiterte Sicht der Dinge erhalten möchten oder die auf diesen Gebieten tätig sind.

Termin: ab Do, 01.03.12, 18:30 Uhr/ 3 Seminare zu je 3 UE
Referentin: Sigrid Brzoska
Ort: Oberschule Müncheberg
Gebühr: 15,00 EUR

Balkon- und Kübelpflanzen
In diesem Seminar werden wichtige Tipps zur Kultur und Pflegehinweise dieser in jedem Haushalt vorkommenden Pflanzen gegeben

Termin: Mittwoch, 28.03.12, 18:30 Uhr/ 2 UE
Referentin: Sophie Angelika Lienicke, Dipl.-Gartenbauingenieurin
Ort: Haus Heimatverein Müncheberg
Gebühr: 3,20 EUR

Bluthochdruck natürlich behandeln
An diesem Abend stelle ich die unterschiedlichen Blutdrucktypen vor und erkläre die jeweils günstigen Maßnahmen zur Stabilisierung. Pflanzen, Mineralien und Ernährung finden Raum.

Termin: Dienstag, 03.04.12, 18:30 Uhr 3 UE
Referentin: Antje Kierstein, Heilpraktikerin
Ort: Oberschule Müncheberg
Gebühr: 5,00 EUR

3. AD(H)S aus alternativer Sicht
Konzentrationsmangel und fehlende innere Zentrierung können auch aus naturheilkundlicher Sicht gut angegangen werden. An diesem Abend finden pflanzliche, mineralische, homöopathische und alltagserleichternde Mittel Raum.

Termin: Dienstag, 17.04.12, 18:30 Uhr 3 UE
Referentin: Antje Kierstein, Heilpraktikerin
Ort: Oberschule Müncheberg
Gebühr: 5,00 EUR

Fünf Organe Qi Gong nach Prof. Ding Hong Yü
Qi Gong ist eine traditionelle Selbstheilungsmethode aus China.
Durch die Verbindung von Bewegung, Atem und Konzentration wird die eigene Lebensenergie (Qi) gepflegt.
Die Qi Gong Übungen wirken entspannend, ausgleichend und stärkend auf alle Bereiche, Körper, Geist und Seele. Die Übungen sind leicht zu erlernen und können von Menschen aller Altersstufen praktiziert werden. Bitte bringen Sie lockere Kleidung, dicke Socken, sowie stilles Mineralwasser mit.

Dauer des Kurses: 24 Unterrichtsstunden
Kursleiter: Susanne Pries
Tag/Zeit: samstags / 09.30 - 12.30 Uhr
Beginn: 25.02.2012
Ort: Turnraum in der KITA Spatzennest, Karl-Marx-Str.
Gebühr: 38,40 EUR + Materialkosten

Vitamine, Vitamine in Obst und Gemüse
Welche, worin sind sie enthalten und wofür sind sie gut

Termin: Mittwoch, 09.05..12, 18:30 Uhr 2 UE
Referentin: Sophie Angelika Lienicke, Dipl.-Gartenbauingenieurin
Ort: Haus Heimatverein Müncheberg
Gebühr: 3,20 EUR

Heimatgeschichte/Länderkunde

Friedrichs neue Untertanen - Die Binnenkolonisation an Oder-, Warthe- und Netzebruch
Zwischen dem zweiten und dem dritten Schlesischen Krieg, zwischen 1746 und 1756, setzte Friedrich der Große die traditionelle Peuplierungspolitik seiner Vorfahren fort.
Als Akt der Wirtschaftsförderung ließ er fruchtbare Sumpfgebiete trocken legen, um sie anschließend von vorwiegend nichtpreußischen Siedlern urbar machen zu lassen.
Das bedeutendste dieser Kolonisationsgebiete ist das Oderbruch, dem in den 1770er Jahren das Warthe- und Netzebruch folgten.

Referent: Dr. Reinhard Schmook
Tag/Zeit: 27.02.2012/ 18.00 Uhr
Ort: Stadtpfarrkirche

DIA-Vortrag: USA I
Durch Neu-Mexiko nach Arizona in den versteinerten Wald

Referent: Horst Grothe
Tag/Zeit: 05.03.2012/ 19.00 Uhr
Ort: Haus Heimatverein, Ernst-Thälmann-Str. 21
Gebühr: 1,50 EUR

DIA-Vortrag: USA II
Arizona und die Tribal Parks der Reservate des Navajo-Stammes

Referent: Horst Grothe
Tag/Zeit: 19.03.2012/ 19.00 Uhr
Ort: Haus Heimatverein, Ernst-Thälmann-Str. 21
Gebühr: 1,50 EUR

DIA-Vortrag: USA III
Vom Grand Canyon durch den Josua Tree nach San Diego am Pazifik

Referent: Horst Grothe
Tag/Zeit: 16.04.2012/ 19.00 Uhr
Ort: Haus Heimatverein, Ernst-Thälmann-Str. 21
Gebühr: 1,50 EUR

DIA-Vortrag: Island
Die atlantische Insel mit der einmaligen Natur der Gletscherwelt und Vulkane

Referent: Horst Grothe
Tag/Zeit: 07.05.2012/ 19.00 Uhr
Ort: Haus Heimatverein, Ernst-Thälmann-Str. 21
Gebühr: 1,50 EUR

KREATIVKURSE

Mal- und Zeichenkurse
«Die Malerei ist dazu da, die Wände zu schmücken. Darum muss sie so reich wie möglich sein.»
In diesem Intensivkurs geht es darum, die verschiedenen Techniken zeichnerisch oder malerisch auf verschiedene Themen umzusetzen.
Ziel des Kurses ist es, das Vertrauen in eigene Fähigkeiten und Ideen zu fördern, unabhän-

Volkshochschule Müncheberg
Frühjahrssemester 2012

gig von gängigen Vorstellungen über „schön“, „richtig“ oder „falsch“. Entdecken Sie ihre eigene Kreativität und die Lust aufs Ausprobieren.

Dauer des Kurses: je 30 UE
Kursleiterin: Ines Jaitner
Tag/Zeit: Montags/18.00- 21.00 Uhr
Beginn: Mo., 06.02.2012 (Kurs I und II)
Ort: Malwerkstatt von „Spotkanie e.V.“ im Rathaus Müncheberg, Ernst-Thälmann-Str.
Gebühr: je 48,00 EUR

Kreativer Zeichenkurs
Wo gemalt wird, lass Dich ruhig nieder ...
Aufbaukurs für Fortgeschrittene

Dauer des Kurses: 30 UE
Kursleiter: Dr. Helmut Balla, Fernabsolvent „Kreative Malschule“
Tag/Zeit: donnerstags /18.00
Beginn: Do., 02.02.2012
Ort: Malwerkstatt von „Spotkanie e.V.“ im Rathaus Müncheberg, Ernst-Thälmann-Str.
Gebühr: 48,00 EUR

SPRACHEN

Polnischkurs für Anfänger - mit geringen Vorkenntnissen
Urlaub in Polen und Sie wollen im Restaurant, im Hotel und beim Bummeln wenigstens etwas verstehen und verstanden werden.
In diesem Anfängerkurs, der für Teilnehmer/innen ohne Vorkenntnisse konzipiert ist, lernen Sie Standardwendungen für typische Situationen. Nützliche landeskundliche Informationen gibt es gratis dazu.

Dauer des Kurses: 30 UE
Dozentin: Jolanta Frieboes
Tag/Zeit: mittwochs, 17:15 Uhr
Beginn: 22.02.2012
Ort: Oberschule Müncheberg Bergmannstr. 18
Gebühr: 48,00 EUR

Polnischkurs für Fortgeschrittene
Wenn Sie die wichtigsten Wendungen für den Alltag in Polen - auf dem Markt einkaufen, im Restaurant bestellen, Fahrkarten kaufen, Geld wechseln etc. -erlernen oder auffrischen wollen, ist dieser Kurs für Sie geeignet!
Dauer des Kurses: 30 UE

Dozentin: Jolanta Frieboes
Tag/Zeit: mittwochs, 18:45 Uhr
Beginn: 22.02.2012
Ort: Oberschule Müncheberg Bergmannstr. 18
Gebühr: 48,00 EUR

Politik und Gesellschaft

YouTube, facebook & Co. „die Faszination der digitalen Welt“
- Was Eltern wissen sollten -
Auch Ihr Kind surft, chattet, skypet, verschickt MMS' und sitzt bereits am frühen Morgen vor Jappy oder facebook?
Internet, Handy und Spielekonsole sind längst fester Bestandteil im Leben von Kindern und Jugendlichen geworden. Neben Lesen, Schreiben und Rechnen müssen die Heranwachsenden den Umgang mit den Medien lernen – eine Herausforderung für Elternhaus und Schule!
Wir laden Sie ein, einen Abend lang der Faszination der digitalen Medien aus Sicht der Jugendlichen auf die Spur zu kommen, Begriffe und Entwicklungen zu verstehen, Chancen zu entdecken und Risiken zu benennen.
Wir freuen uns auf Ihr Kommen!

Referentin: Felicitas Richter Eltern-Medien-Trainerin, www.simple-present.de
Tag/Zeit: 15.03.2012/ 18.30 Uhr
Ort: Oberschule Mpncheberg
Dauer: 3 UE
Gebühr: 5,00 EUR

Arbeit und Beruf

Bitte melden Sie Ihr Interesse auch dann an, wenn Termine nicht ausgewiesen sind. Nur so können die Kurse beginnen. Anmeldungen unter 033432/81105 oder 033432/70931 bzw. per E-Mail unter: thomas-reichelt@stadt-muencheberg.de

Digitaler Videoschnitt
Möchten Sie sich aus einem aufgenommenen Film die Werbung entfernen oder Ihre Urlaubsvideos, Familienvideos und noch viel mehr einfach und schnell auf CD o. DVD bringen und sie darüber hinaus noch mit Effekten und anderen Möglichkeiten aufpeppen, dann sind Sie in diesen Kurs genau richtig. Lernen Sie, das Filmmaterial von diversen Quellen auf ihren PC zu bringen.

Dauer des Kurses 20 - 30 UE
Dozent: Robert Berger
Beginn: nach Absprache und Erreichen der Mindestteilnehmerzahl von 5 TN
Ort: Oberschule Müncheberg
Gebühr: 2,30 EUR je UE

PC Grundkurs
Haben Sie ihren PC oder Laptop neu bekommen? Arbeiten Sie schon länger damit und wissen nicht, wie Sie damit umgehen können? Macht ihr Computer mit Ihnen was er will? Dann kann Ihnen geholfen werden! Dieser Kurs richtet sich an Einsteiger und auch an Senioren. Erlernen Sie, wie man einen Computer richtig handhabt, vom Start bis hin zu den verschiedenen Einstellungen.

Dauer des Kurses 30 UE
Dozent: Robert Berger
Beginn: Dienstag, 06.03.2012, 18:00 bis 19:30 Uhr
Ort : Oberschule Müncheberg
Gebühr: 69,00 EUR
Teilnehmer: mind. 5

Grundkurs Word
Erlernen Sie professionelle Briefe zu erstellen, vom Briefkopf mit Logo bis hin zur Fußzeile. Word bietet vielen Funktionen, die in diesem Kurs vermittelt werden: Ordner erstellen, Dateien ablegen, finden und speichern; Markierungstechniken, Einfügen, Bearbeiten, Suchen und Ersetzen von Elementen und vieles mehr... Dieser Kurs richtet sich an Einsteiger und auch an Senioren.

Dauer des Kurses 20 UE
Dozent: Robert Berger
Beginn: Do, 08.03.12, 18 - 19:30 Uhr
Ort: Oberschule Müncheberg
Gebühr: 46,00 EUR
Teilnehmer: mind. 5

Grundkurs Excel
Grundfunktionen eines Tabellenkalkulationsprogramms; Grundbegriffe und die Ebenen des Programms; Aufbau des Bildschirms, Arbeitsmappen erstellen, öffnen und speichern; Daten eingeben und bearbeiten und vieles mehr....

Dauer des Kurses 20 UE
Dozent: Robert Berger
Beginn: nach Absprache und Erreichen der Mindestteilnehmerzahl von 5 TN
Ort Oberschule Müncheberg
Gebühr: 2,30 EUR je UE

Digitale Bildbearbeitung
Machen Sie etwas aus ihren Fotos. Erlernen Sie in diesem Kurs an praktischen Beispielen, wie Ihre alten und neuen Fotos optimiert und korrigiert werden. Erstellen sie selbst eindrucksvolle Collagen aus mehren Fotos mit der Einbringung eindrucksvoller und individueller Gestaltungsmöglichkeiten, die nicht auf diversen Vorlagen basieren. Ein sehr praxisorientierter Kurs mit vielen praktischen Übungen.

Dauer des Kurses 20 UE
Dozent: Robert Berger
Beginn: nach Absprache und Erreichen der Mindestteilnehmerzahl von 5 TN
Ort: Oberschule Müncheberg
Gebühr: 2,30 EUR je UE

- Software zu Studentenpreisen für VHS-Teilnehmer -

Teilnehmer unserer Kurse können zu Vorzugspreisen für den privaten Gebrauch ihren PC mit neuer Software ausstatten! Hierfür erhalten Sie von uns eine entsprechende Teilnahmebestätigung. Info's auch unter: www.cobra-shop.de

Müncheberger Wander- und Radtouren 2012

Ich lade Sie ein, Müncheberg und deren Geschichte und Geschichten gemeinsam zu entdecken und zu erleben.

26.02. 14.00 Uhr
Wundersame Wanderung durch Müncheberg - Auf Spurensuche entlang der Stadtmauer mit Geschichten und Geschichte

familiengeeignet, Dauer: ca. 2 h
Treff: Touristinformation Müncheberg

18.03. 14.00 Uhr
Drei- Türme- Wanderung (Storchenturm, Kirchturm, Berliner Turm mit Besichtigung)

Bitte Taschenlampe mitbringen
familiengeeignet, Dauer: 2 h
Treff: Touristinformation Müncheberg

28.04. 17.00Uhr
Ornithologische Abendwanderung mit Herrn Conradi

familiengeeignet, Dauer: 2 h
Treff: Touristinformation Müncheberg

Weitere Infos unter:
www.gaestefuehrerin-silvia-ploetz.de
Anmeldung ist wünschenswert. Aber auch Kurzentschlossene sind herzlich willkommen. Gern können Sie individuelle Termine mit mir vereinbaren.

Termine Buckower Skat-Stadtmeisterschaften 2012

Der Müncheberger Skatclub lädt zu einer Buckower Skat-Stadtmeisterschaft 2012 ein. Einsatz: 10,00 EUR
Gaststätte „Zur Märkischen Schweiz“, 15377 Buckow, Hauptstraße 73, Tel. 033433/ 464, Lothar Kutzke: 0173/ 2164205
Es wird mit Jahreswertung gespielt (8 von 12 Spieltage werden gewertet) und mit zusätzlichem Jackpot (2,50 EUR) Jackpotausschüttung bei 2400 Pkt.

12.02.	**14.00 Uhr**
11.03.	**14.00 Uhr**
15.04.	**14.00 Uhr**
13.05.	**14.00 Uhr**
10.06.	**14.00 Uhr**
08.07.	**14.00 Uhr**
12.08.	**14.00 Uhr**
09.09.	**14.00 Uhr**
14.10.	**14.00 Uhr**
11.11.	**14.00 Uhr**
09.12.	**14.00 Uhr**

Termine Müncheberger Skat-Stadtmeisterschaften 2012

Der Müncheberger Skatclub lädt zu einer Müncheberger Skat-Stadtmeisterschaft 2012 ein. Einsatz: 10,00 EUR im „Anglerheim“ an der Waschbank, Fredi Reimann 0172/ 5312813, Lothar Kutzke: 0173/ 2164205 . Es wird mit Jahreswertung gespielt (8 von 12 Spieltage werden gewertet) und mit zusätzlichem Jackpot (2,50 EUR) Jackpotausschüttung bei 2400 Pkt.

29.01	**14.00 Uhr**
26.02.	**14.00 Uhr**
25.03.	**14.00 Uhr**
29.04.	**14.00 Uhr**
20.05.	**14.00 Uhr**
24.06.	**14.00 Uhr**
29.07.	**14.00 Uhr**
26.08.	**14.00 Uhr**
30.09.	**14.00 Uhr**
28.10.	**14.00 Uhr**
25.11.	**14.00 Uhr**
30.12.	**14.00 Uhr**

Skatclub Müncheberg jetzt in der Oberliga

Auswertung der Müncheberger Stadtmeisterschaft 2011

1. Platz mit 15726 Lothar Kutzke / Buckow
2. Platz mit 15632 Kerstin Picht / Fürstenwalde
3. Platz mit 15439 Helmut Rübensam / Waldsieversdorf.

Wie spielen jeden 1. Dienstag im Monat Vereinsskat (auch für Gäste)!
10,00 EUR Einsatz im Siedlertreff in Müncheberg.

Physiotherapie
Carola Wendorff
Manuelle Therapie • Lymphdrainage • Massagen
Fango • Krankengymnastik • Ultraschalltherapie
Elektrotherapie • Fußreflexzonentherapie
Akupressur • Kinesio-Taping
Mo/Mi 9 -15 Uhr • Di/Do 13 - 19 Uhr
Fr 9 - 15 Uhr und n. Vereinbarung
15374 Müncheberg • Münchehofer Weg 83
Funk 0177/28 33 116
Tel. 033432/ 91 93 77

Höhere Rendite bei Eigenverbrauch!
Planung / Finanzierung / Installation
Solarstromanlagen
TÜV zertifizierte Module mit Höchstleistung & Vorrichtung aller Anlagen für den Eigenverbrauch.
www.scn-energy.de
Dipl.-Ing. Jürgen Köhler
Solarfachberater
Tel. 0162-81 84 723
Lindenstraße 2f
15345 Rehfelde
j.koehler@scn-energy.de
scn energy

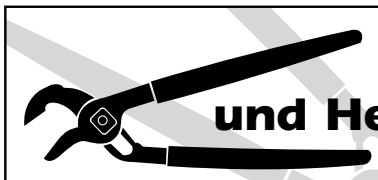
Sanitär- und Heizungsbau
Dirk Behrend
MEISTERBETRIEB
Heizung ▪ Sanitär ▪ Öl- und Holzkessel
Gas ▪ Solar ▪ Thermenwartung ▪ Notdienst
Tel.: 033432/ 73 71 4 ▪ Fax: 73 71 5
Funk: 0172/ 3 98 52 47
Birkenweg 4 ▪ 15374 Müncheberg

Vermessung & Gutachten
Dipl.-Ing. Matthias Kalb
• *Öffentlich bestellter Vermessungsingenieur im Land Brandenburg*
• *Dipl.-Sachverständiger für die Bewertung von bebauten und unbebauten Grundstücken, Mieten und Pachten (DIA)*
Geschäftstelle: Buchhorst 3 • 15344 Strausberg
Tel.: 03341 - 31 44 20 • Fax: 03341 - 31 44 10
mail@vermessung-kalb.de • www.vermessung-kalb.de
kontakt@immowert-kalb.de • www.immowert-kalb.de

Veranstaltungen in der Stadtpfarrkirche St. Marien

05.02. 17.00 Uhr
Jörg Kokott und die Liedhaber
Frank Oberhoff, Rainer Schön,
Jann van der Kaast, KO
Eintritt: 10,-/7,-

10.02. 19.00 Uhr
Film in der Kirche
„Im Himmel, unter der Erde“
Gast: Britta Wauer, Regisseurin
Eintritt: 5,-

Besichtigung Stadtpfarrkirche St. Marien in Müncheberg

An den folgenden Sonntagen wird die Marienkirche in der Zeit von 13.00 - 16.00 Uhr für Besichtigungen und Turmbesteigungen für alle interessierten Besucher geöffnet sein. Folgende Mitglieder des Fördervereins stehen für Auskünfte zur Architektur, Geschichte und Nutzungskonzept bereit:

- Sonntag, den 29. Januar 2012
  Familie Schauer
- Sonntag, den 05. Februar 2012
  Frau Pietack und Frau Sauer
- Sonntag, den 12. Februar 2012
  Herr Zbell
- Sonntag, den 19. Februar 2012
  Familie Wolf
- Sonntag, den 26. Februar 2012
  Familie Roth
- Sonntag, den 04. März 2012
  Herr Grothe

Mitstreiter/innen für diese ehrenamtliche Tätigkeit sind immer herzlich willkommen.

Gottesdienste - Ev. Kirchengemeinde Müncheberger Land St. Marien Stadtpfarrkirche

Müncheberg

22.01.	10.00 Uhr	Gottesdienst
29.01.	10.00 Uhr	Gottesdienst mit AM
05.02.	10.00 Uhr	Gottesdienst
12.02.	10.00 Uhr	Gottesdienst
19.02.	10.00 Uhr	Gottesdienst
26.02.	10.00 Uhr	Gottesdienst mit AM
04.03.	10.00 Uhr	Familiengottesdienst
11.03.	10.00 Uhr	Gottesdienst Vorstellung der Konfirmanden

Dahmsdorf

29.01.	8.30 Uhr	Gottesdienst
26.02.	8.30 Uhr	Gottesdienst

Obersdorf

12.02.	9.00 Uhr	Gottesdienst mit AM

Hermersdorf

29.01.	10.30 Uhr	Gottesdienst
26.02.	10.30 Uhr	Gottesdienst
02.03.	18.00 Uhr	Weltgebetstag

Jahnsfelde

12.02.	10.30 Uhr	Gottesdienst

Hoppegarten

05.02.	9.00 Uhr	Gottesdienst

Eggersdorf

22.01.	14.00 Uhr	Gottesdienst mit AM
19.02.	09.00 Uhr	Gottesdienst

Christenlehre Müncheberg
Montag Christenlehre ab 15.00. Uhr
für Jungen im Gemeindehaus
Dietrich Bonhoeffer
Mittwoch Christenlehre ab15.00 Uhr
für Mädchen im Gemeindehaus
Dietrich Bonhoeffer

Konfirmandenunterricht
Mittwoch 1. Gruppe 14-tägig ab 17.00 Uhr
Freitag 2. Gruppe 14-tägig im Wechsel mit Buckow ab 17.30 Uhr

Posaunenchor Müncheberg
Donnerstag ab 17.00 Uhr Nachwuchsbläser
ab 19.30 Uhr Erwachsene im Gemeindehaus
Dietrich Bonhoeffer

Posaunenchor Hoppegarten
Freitag 18.30 Uhr Gemeinderaum

Bastelkreis
donnerstags 14.00 Uhr Sakristei

Senioren/Gemeindekreise
Eggersdorf 08.02. + 14.03. 15.00 Uhr
Hoppegarten 15.02. + 21.03. 15.00 Uhr

Unzufrieden mit Deinen Noten in Mathe oder Deutsch? Das lässt sich ändern!

Ich bin Gymnasiastin der 11. Klasse und gebe
NACHHILFE
für Grundschüler.

Bei Interesse bitte melden
unter Tel.: 033432 – 73457

Stellenausschreibung

Wir suchen für unseren Handwerksbetrieb mit über 60jähriger Tradition

ab 05. August 2012

eine/-n Auszubildende/-n für den Beruf
Bürokauffrau/ Bürokaufmann
oder
Einzelhandelskauffrau/Einzelhandelskaufmann

Individuelle Anforderungen:
guter Schulabschluss (Mittlere Reife), gute Kenntnisse in Deutsch und Mathematik, EDV-Kenntnisse sind wünschenswert (Grundkenntnisse in Word, Excel, Internet, E-Mail),

Die Ausbildung erfordert:
ein hohes Maß an Einsatzbereitschaft, Selbstständigkeit, Teamfähigkeit, Organisationstalent und Verantwortungsbewusstsein sowie Freude am Umgang mit Menschen.

Wir bieten:
eine abwechslungsreiche und interessante Ausbildung.

Haben Sie Interesse an dieser Ausbildungsstelle?
Dann richten Sie Ihre vollständigen aussagekräftigen Bewerbungsunterlagen (incl. eines Rücksendeumschlags) an:

Kaatz GmbH Büroservice & Ausstattung
Poststraße 33, 15374 Müncheberg

Wir hatten

Goldene Hochzeit.

Allen, die dieses Fest durch ihre Hilfe und lustigen Beiträge für uns unvergesslich machten, danken wir hiermit recht herzlich.

Alfred & Solveig Gesper

Münchehofe, Dezember 2011

E.i.B. Elektroinstallation Bork
Elektromeister
Tel.: 033477 - 5 47 54
Fax: 033477 - 5 47 53
Funk: 0173 - 2 36 45 58
Trebnitzer Hauptstraße 41 • (OT Trebnitz)
Elektroinstallation für: Haushalt - Gewerbe - Industrie
Verlegung und Montage von LWL, Antennenanlagen
Telefonanlagen, Datentechnik
Blitz- und Überspannungsschutz, Solaranlagen
(Photovoltaikanlagen), Wartungs-u. Reparaturarbeiten

SG Trebnitz e.V. Sektion Fussball

Zu unserem

3. Hallenturnier
der SG Trebnitz

möchten wir Euch recht herzlich einladen.
Das Turnier um die Pokale der Firma
Ingolf Schulz
findet in Müncheberg statt.

Datum: 04. 02. 2012 • Beginn: 10:00 Uhr
Ort: Müncheberghalle

Teilnehmende Mannschaften:
SG Trebnitz • Falkenberger SV • B.W. Hasenfelde
R.W. Diedersdorf • SG Müncheberg II (PV)
Alt Herren SG Trebnitz

Im Anschluss an das Männerturnier (ca. 14:00 Uhr) findet ein ***Nachwuchsturnier für gemischte Altersklassen (E-, D-, C-Junioren)*** statt.

Teilnehmende Mannschaften:
Müncheberg • Seelow • Letschin • Klosterdorf • Trebnitz

Bis dann! Eure SG Trebnitz

Der Müncheberger Hundeverein gratuliert

Wir vom Müncheberger Hundeverein gratulieren unserer langjährigen, immer engagierten und einsatzbereiten Vereinsfreundin Monika Rietz herzlichst zum

65. Geburtstag.

Liebe Monika, wir wünschen Dir für Dein neues Lebensjahr Gesundheit und weiterhin viel Freude mit uns und unseren Hunden.
Herzlichst Deine Freunde vom Hundeverein!

S-H-M

Sanitär - Heizung - Müncheberg GmbH
Bergstraße 18e
15374 Müncheberg
Havarienummern:
Tel.: 033432/ 8 91 27
Fax: 033432/ 8 92 91
0171/ 74 12 271

Reparatur, Modernisierung, Neuanlagen
- Sanitär, Bäder, Abwasserleitungen im Innen- und Außenbereich
- Heizung, Gas-, Öl- und Solaranlage
- Havarie- und Kundendienst für Heizung- u. Sanitäranlagen aller Art, Beseitigung von verstopften Abwasserleitungen

Eröffnung Jahresprogramm 2012 der VHS - Müncheberg

VHS - Müncheberg ... nichts wie hin!

am 27.02.12 um 18.00 Uhr in der Stadtpfarrkirche Müncheberg

Vortrag von
Herrn Dr. Reinhard Schmook

„Friedrichs neue Untertanen -
Die Binnenkolonisation im Oder-, Warthe- und Netzebruch“

Zwischen dem zweiten und dem dritten Schlesischen Krieg, zwischen 1746 und 1756, setzte Friedrich der Große die traditionelle Peuplierungspolitik seiner Vorfahren fort. Als Akt der Wirtschaftsförderung ließ er fruchtbare Sumpfgebiete trocken legen, um sie anschließend von vorwiegend nichtpreußischen Siedlern urbar machen zu lassen. Das bedeutendste dieser Kolonisationsgebiete ist das Oderbruch, dem in den 1770er Jahren das Warthe- und Netzebruch folgten.

musikalische Umrahmung mit der Kreismusikschule MOL

Rechtsanwaltskanzlei
Katrin Schmidt

Ernst-Thälmann-Str. 75 • 15374 Müncheberg
Tel. 033432/ 76 95 23 • Fax 033432/ 73 78 44
e-mail: schmidt-muencheberg@gmx.de
Termine nach Vereinbarung

Raumausstattung Snelinski
Meisterbetrieb Uwe Snelinski

Tapeten • Farben • Bodenbeläge
Maler- & Tapezierarbeiten
Bodenbelagsarbeiten
Parkett, Laminat, Kork

Garzauer Chaussee 1 • 15344 Strausberg
Tel. 03341/ 33 54 19 • Fax 03341/ 33 538 71
Mobil 0171/ 289 54 50

Privat: Feldstraße 22 • 15374 Müncheberg

Bestattungshaus

Rico Streul 24h

in Müncheberg / Ernst-Thälmann-Str. 72

☎ 033432 / 74 70 98

Es berät Sie
Herr Rico Streul

- Hausbesuche
- Erledigung aller Formalitäten
- Bestattungsvorsorge
- Erd-, Feuer-, See- und Friedwaldbestattungen
- preiswerte Bestattungen
- Überführungen • Haushaltsauflösungen

In Zusammenarbeit mit dem Blumenhaus Armin Weißgerber und dem Café Pfeiffer.
Wir unterstützen Sie bei der Beantragung der Hinterbliebenenrente.

Herzlichen Dank

sagen wir allen, die mit uns von

Horst-Günter Hülsmann

Abschied nahmen und ihr Mitgefühl und ihre Anteilnahme auf vielfältige Weise zum Ausdruck brachten sowie für die Geldspenden und alle Zeichen der Verbundenheit.
Dank gilt der Rednerin Frau Bader sowie dem Bestattungshaus Rico Streul.

Christa-Maria Hülsmann
sowie die Kinder und Enkelkinder

Müncheberg, im Dezember 2011

Bestattungshaus Weißgerber

M. Hildebrandt

Karl-Marx-Straße 28
15374 Müncheberg
Tel.: (033432) 378

Breite Straße 32
15306 Seelow
Tel.: (03346) 88 966

- 24h - Dienst
- Särge in allen Preislagen
- Überführung In- u. Ausland
- Erledigung aller Formalitäten
- eigene Kühlanlage
- Abschluß von Vorsorgeverträgen
- Eigene Aufbahrung & Trauerhalle
- Beantragung der Witwenrente

Für die vielen Beweise aufrichtiger Anteilnahme durch Wort, Schrift und Blumenschmuck sowie ehrendes Geleit zur letzten Ruhestätte unseres lieben Opas, Uropas und Ururopas

Werner Weiland

sagen wir allen Verwandten, Bekannten und Freunden unseren herzlichsten Dank.
Besonderer Dank gilt dem Redner Herrn Ritter für seine einfühlsamen Worte sowie dem Bestattungshaus Weißgerber für die liebevolle Ausgestaltung der Trauerfeier.

In stiller Trauer
Im Namen aller Angehörigen
Ingrid Pliske-Winter

Müncheberg, im Dezember 2011

Für die vielen Beweise aufrichtiger Anteilnahme und für das ehrende Geleit zur letzten Ruhestätte unseres lieben Vaters, Schwiegervaters, Opas und Onkels

Manfred Öhlkers

sagen wir allen Verwandten, Bekannten, Nachbarn und Freunden unseren herzlichsten Dank.
Besonderer Dank gilt dem Bestattungshaus Weißgerber für die würdevolle Ausgestaltung der Trauerfeier sowie dem Redner Herrn Saul.

In stiller Trauer
Im Namen aller Angehörigen
Renee Öhlkers

Müncheberg, im Dezember 2011

In stiller Trauer teilen wir mit, dass uns unsere liebe Mutter, Schwiegermutter, Oma und Uroma

Ingeborg Löbner

im Alter von 79 Jahren für immer verlassen hat.

In stillem Gedenken
Karin Kubo als Tochter mit Familie
Eberhard Löbner als Sohn mit Familie

Die Trauerfeier fand im engsten Familienkreis in Cottbus statt.

Kassenärztlicher Bereitschaftsdienst des Dienstbereiches „Märkische Schweiz“

Der Bereitschaftsdienst kommt zum Einsatz, wenn Ihr Hausarzt nicht erreichbar ist. Sie können den diensthabenden Arzt unter folgender Rufnummer erreichen:

01805 / 58 22 23 - 9 60

Entsprechend der Bereitschaftsdienstordnung ist der kassenärztliche Bereitschaftsdienst zu folgenden Zeiten zuständig: ***Der Bereitschaftsdienst wird täglich von 19.00 Uhr bis 07.00 Uhr des Folgetages durchgeführt. In Abweichung hiervon beginnt er mittwochs und freitags um 13.00 Uhr, samstags, sonntags, gesetzlichen Feiertagen und am 24.12. und 31.12. um 07.00 Uhr.***

Bereitschaftsdienst der Zahnärzte

Der zahnärzliche Wochenendbereitschaftsdienst findet in der bisherigen Art und Weise statt, mit Sprechzeiten von 09 - 11 Uhr und 16 - 18 Uhr.

28.+29.01.2012	Herr Dr. med. Engel,	15366 Neuenhagen, R.-Breitscheid-Str. 32,	Telefon: 03342/ 73 21	Privat: 03342/ 80 80 7
04.+05.02.2012	Frau Dr. med.dent.,	15366 Neuenhagen, Hauptstr. 10-12,	Telefon: 03342/ 42 20 93	Privat: 0177/ 47 97 964
11.02.2012	Frau Dipl. stom. Henze,	15378 Herzfelde, Rüdersdorfer Str. 69,	Telefon: 033434/ 70 396	Privat: 0174/ 56 49 975
12.02.2012	Herr Dipl. stom. Kerner,	15344 Strausberg, Hegermühlenstr. 1,	Telefon: 03341/ 31 18 77	Privat: 03341/ 31 14 25
18.02.2012	Frau ZÄ Madel,	15370 Petershagen, Dorfstr. 54,	Telefon: 033439/ 71 81	Privat: 033439/ 71 81
19.02.2012	Herr ZA Garbe,	15366 Neuenhagen, E.-Thälmann-Str. 27,	Telefon: 03342/ 8 05 17	Privat: 03342/ 77 56
25.02.2012	Frau ZÄ Krüger,	15370 Petershagen, Goethestr. 17,	Telefon: 033439/ 63 63	Privat: 033439/ 63 63
26.02.2012	Frau ZÄ Scherff,	15344 Strausberg, Große Straße 15,	Telefon: 03341/ 2 36 04	Privat: 0173/ 23 73 818
03.03.2012	Herr Dr. med. Böttcher,	15344 Strausberg, Prötzeler CHaussee 8b,	Telefon: 03341/ 31 21 50	Privat: 03341/ 2 29 36
04.03.2012	Herr ZA Schwierzy,	15344 Strausberg, Am Fichteplatz 1,	Telefon: 03341/ 31 10 75	Privat: 0177/ 33 35 738
10.+11.03.2012	Frau ZÄ Wagner,	15370 Fredersdorf, Walter Kollo Str 8,	Telefon: 033439/ 58 03 03	Privat: 0172/ 90 28 839

Tierärztlicher Bereitschaftsdienst

23.12.-30.12. / 06.01.-13.01. / 20.01.-27.01.	Dr. Simon, Lessingstr. 32, 15374 Müncheberg Tel. 033432/ 87 22, Funk 0171/ 45 35 878
16.12.-23.12. / 30.12.-06.01. / 13.01.-20.01.	TA H.-J. Straßburg, Münchehofer Weg 52, 15374 Müncheberg Tel. 033432/ 4 98 od. 8 95 65, Funk 0172/ 38 64 986
nächster Tierarzt im Bereich	Dr. med. vet. Lechelt, Tempelberger Weg 1, 15548 Heinersdorf Tel. 033432/ 7 22 93

Bereitschaftsdienst für Wohnungen der Müncheberger Wohnungsgesellschaft mbH

Bei Havariefällen in den Heizungs- und Sanitäranlagen in Häusern od. Wohnungen, die von der MWG mbH verwaltet werden, ist an Wochenenden und Feiertagen der Bereitschaftsdienst der Firma **S-H-M GmbH, Tel. 033432/ 8 91 27** (ab Freitag 16.00 Uhr bis Sonntag) zu erreichen.

Havariedienst des Wasserverbandes „Märkische Schweiz“ für Trink- und Abwasser
Telefon: 033433/ 669-66

Polizei / Notruf: 110, Feuerwehr / Rettungsstelle: 112

Die nächste Ausgabe der „Müncheberger Nachrichten“ erscheint am: 12.03.2012, Redaktionsschluss: 02.03.2012

Impressum
Herausgeber: Stadt Müncheberg, Die Bürgermeisterin, Rathausstr. 1, 15374 Müncheberg, Tel. 033432/ 8 10, Fax 033432/ 81 143,
E-mail: Rathaus@Stadt-Muencheberg.de,
Internet: www.stadt-muencheberg.de • **Auflage: 3.300 Stück**

Die „Müncheberger Nachrichten“ werden kostenlos, ohne Rechtsanspruch, an alle erreichbaren Haushalte im Bereich der Stadt Müncheberg verteilt. Einzelexemplare können in der Verwaltung der Stadt Müncheberg empfangen werden. Die „Müncheberger Nachrichten“ erscheinen nach Bedarf.

Gestaltung, Layout und Anzeigenannahme: DTP-Werbung, Gartenstr. 2b, 15374 Müncheberg, Tel. 033432/ 89 308, Fax 033432/ 89 557, E-mail: werbung@dtp-werbung.de

Der Herausgeber ist nicht verantwortlich für Herkunft, Inhalt und Wahrheitsgehalt der Anzeigen. Nachdruck, auch nur auszugsweise, nur mit Genehmigung der DTP-Werbung, Gartenstr. 2b, 15374 Müncheberg. **Redaktionelle Beiträge** sind an die Adresse des Herausgebers zu senden. **Ansprechpartner:** Herr Reichelt, Tel. 033432/ 81 105.